

SECCION DE CALLE DE 12.00 m

COLINDANTE NORTE
TERRENO COMUNAL
DEL VERTICE 14-18 MIDE 296.92 ml

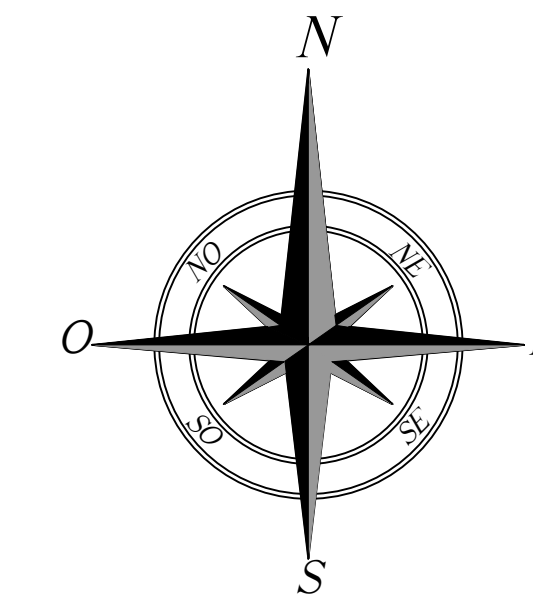

LOCALIZACION

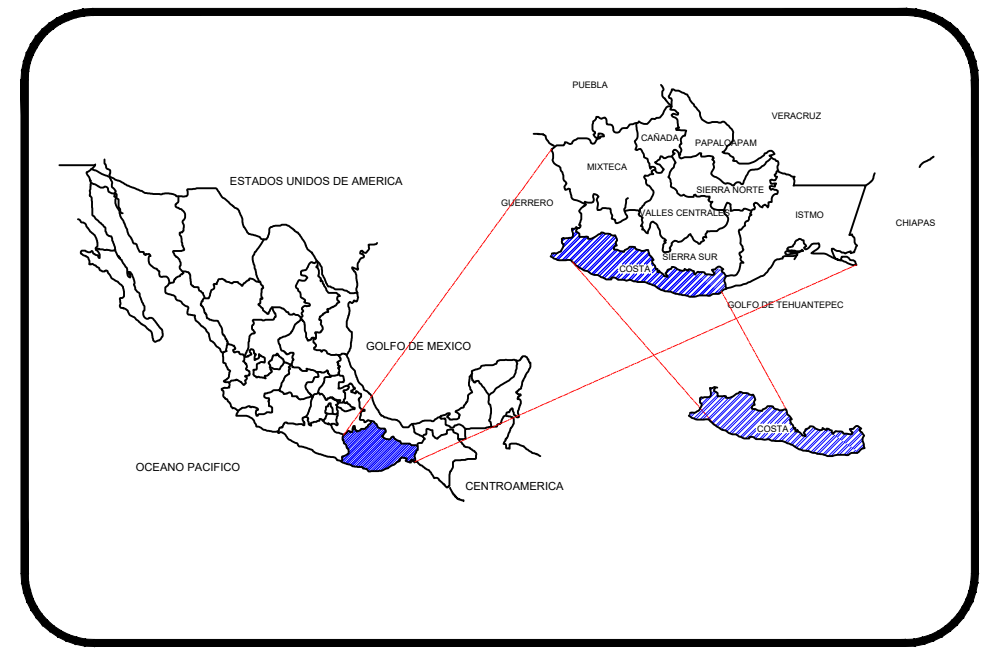

MACROLOCALIZACION

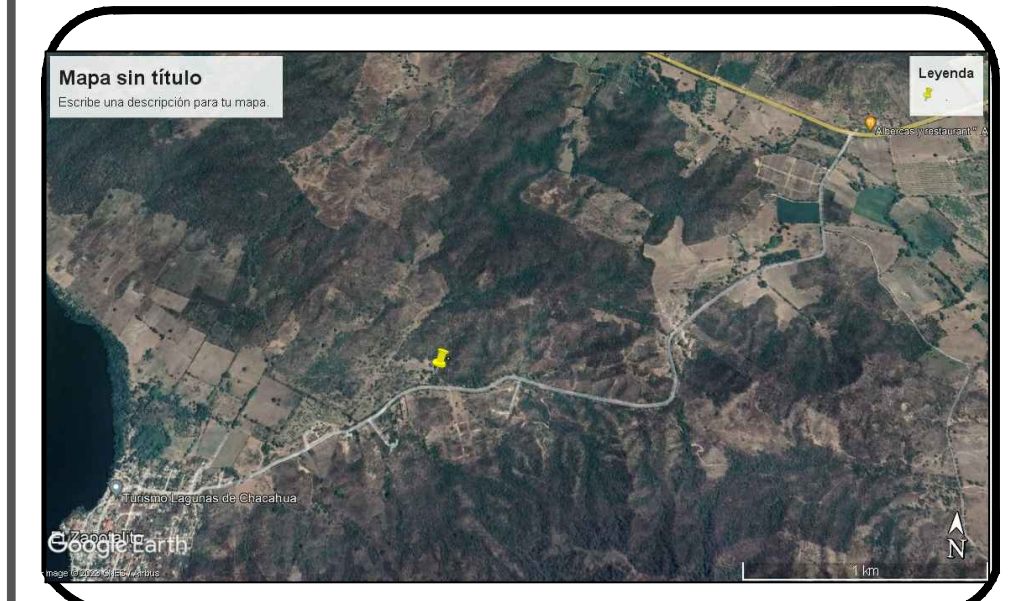

MICROLOCALIZACION

NOTAS GENERALES:
Levantamiento Topográfico realizado en campo con estación total SOUTH N4. Las coordenadas del banco de arranque fueron tomadas a través del GPS GARMIN 64 S L1 + GLONASS, estableciendo como coordenadas de arranque el punto "B1".

DATOS DEL PROYECTO

SIMBOLOGIA

- Curvas de Nivel
- Lindero de Predio
- Vertice de poligono
- Corral existente
- proyeccion de calle de 10 mts.
- eje de camino

COORDENADAS DE ARRANQUE

PROYECCION UTM		COORDENADAS GEOGRAFICAS	
X	Y	LATITUD	LONGITUD
656471.00 m E	1768716.00 m N	15°59'34.95"N	97°32'15.81"O

NOMBRE DEL PLANO

PLANO DE SUBDIVISION

PROPIETARIO:

C.MARIA LUISA CONCEPCION BARRIENTOS ORTIZ

NOMBRE DEL PROYECTO:

"RANCHO DE LAS ESTRELLAS"

UBICACION: CAMINO A ZAPOTALITO
POBLADO: ZAPOTALITO
MUNICIPIO: VILLA DE TUTUTEPEC
DISTRITO: JUQUILA
ESTADO: OAXACA



LEVANTO Y DIBUJO

ING. ADIEL ARTURO ROBLES RODRIGUEZ
CEDULA: 12001949 C-1

ACOT.	ESCALA	FECHA	PLANO NO.
METROS	S/E	FEB-23	TOP-01

CUADRO DE RESUMEN DE AREAS

NO. MZA	NO. LOTES	AREAS(M2)
A	16	9,731.88
B	12	6,051.20
C	23	13,409.93
D	10	5,127.18
E	12	7,881.77
TOTAL	73	42,201.96

MANZANA	N DE LOTE	M2	MANZANA	N DE LOTE	M2	MANZANA	N DE LOTE	M2	MANZANA	N DE LOTE	M2	MANZANA	N DE LOTE	M2
A	A1	600.00	B	B1	500.00	C	C1	500.00	D	D1	500.00	E	E1	500.00
	A2	500.00		B2	500.00		C2	500.00		D2	500.00		E2	500.00
	A3	500.00		B3	500.00		C3	500.00		D3	500.00		E3	500.00
	A4	500.00		B4	500.00		C4	500.00		D4	500.00		E4	500.00
	A5	500.00		B5	500.00		C5	500.00		D5	500.00		E5	500.00
	A6	500.00		B6	500.00		C6	500.00		D6	500.00		E6	500.00
	A7	500.00		B7	500.00		C7	500.00		D7	500.00		E7	500.00
	A8	500.00		B8	500.00		C8	500.00		D8	500.00		E8	500.00
	A9	500.00		B9	500.00		C9	500.00		D9	500.00		E9	500.00
	A10	500.00		B10	500.00		C10	500.00		D10	500.00		E10	500.00
	A11	500.00		B11	500.00		C11	500.00		D11	500.00		E11	500.00
	A12	500.00		B12	500.00		C12	500.00		D12	500.00		E12	500.00
	A13	500.00		B13	500.00		C13	500.00		D13	500.00		E13	500.00
	A14	500.00		B14	500.00		C14	500.00		D14	500.00		E14	500.00
	A15	500.00		B15	500.00		C15	500.00		D15	500.00		E15	500.00
	A16	500.00		B16	500.00		C16	500.00		D16	500.00		E16	500.00
TOTAL	9,731.88	TOTAL	6,051.20	TOTAL	13,409.93	TOTAL	5,127.18	TOTAL	7,881.77					

COLINDANTE PONIENTE
TERRENO COMUNAL
DEL VERTICE 18-1 MIDE 281.72 ml

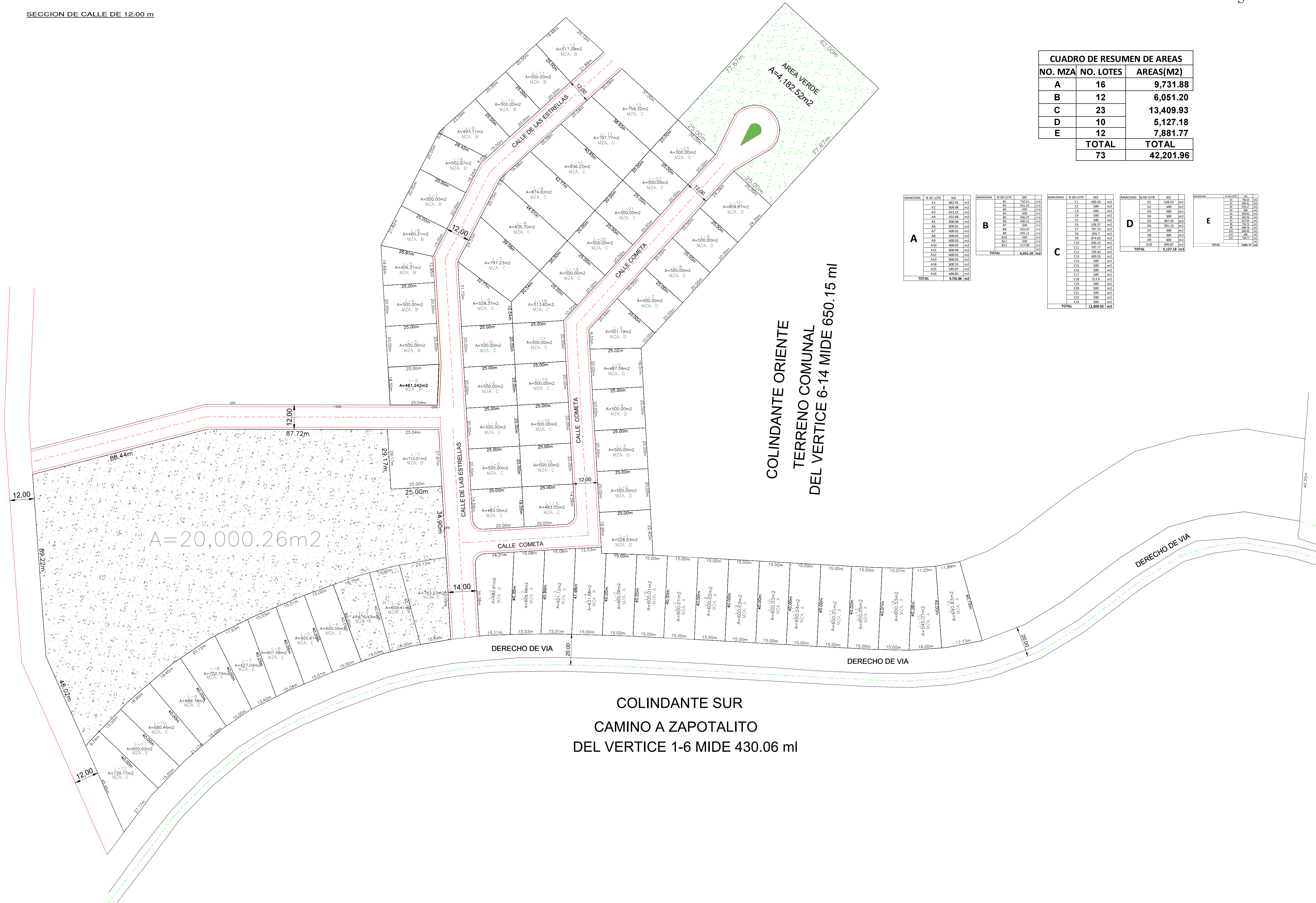

COLINDANTE ORIENTE
TERRENO COMUNAL
DEL VERTICE 6-14 MIDE 650.15 ml

COLINDANTE SUR
CAMINO A ZAPOTALITO
DEL VERTICE 1-6 MIDE 430.06 ml